DIECI è un manuale diverso dagli altri. Perché?

1 Perché ha una struttura agile e innovativa

DIECI A1 comprende **10 lezioni**.
Ognuna è composta da una pagina introduttiva 1 di presentazione del tema e da **4 sezioni** su doppia pagina affiancata. 1A 1B 1C 1D

Le sezioni, anche se collegate tematicamente, prevedono **percorsi autonomi** che l'insegnante può completare in uno o due incontri.

Gli elementi grammaticali e lessicali più importanti di ogni sezione sono indicati nella parte alta della pagina.

Alla fine di ogni sezione si rimanda alle relative **schede di GRAMMATICA e VOCABOLARIO** con esercizi sugli elementi grammaticali e lessicali presentati. Lo studente può così esercitare ciò su cui ha appena lavorato.

1A

G io • tu • e
V Come ti chiami? • Mi chiamo... • Piacere!

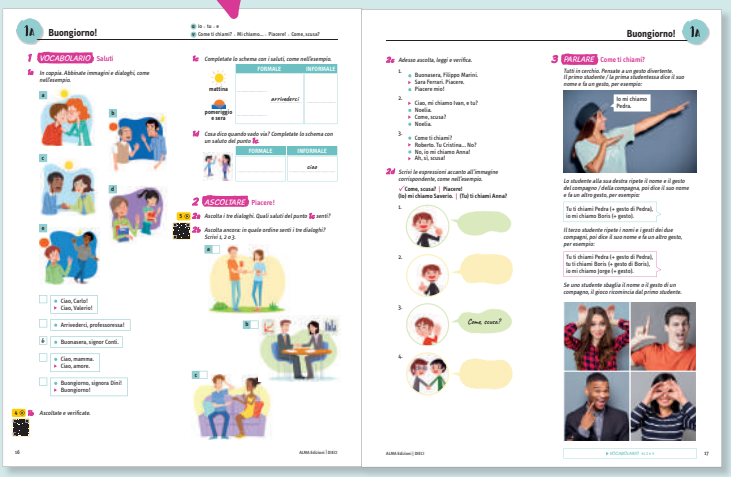

1B

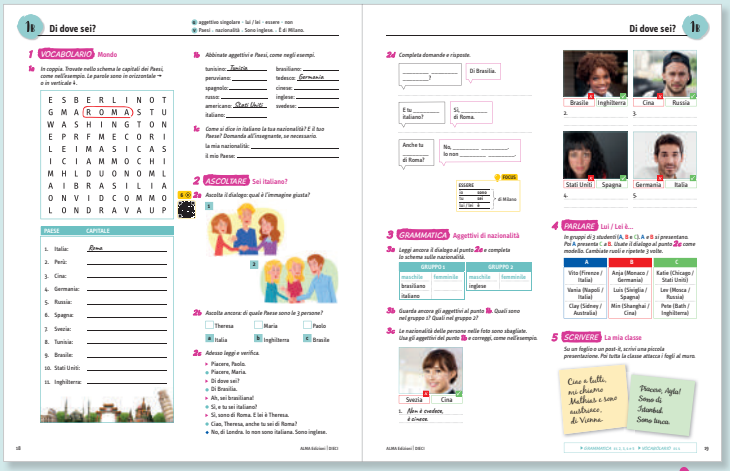

▶ GRAMMATICA ES 2, 3, 4 e 5 ▶ VOCABOLARIO ES 4

ASCOLTO IMMERSIVO©
Inquadra il QRcode a sinistra o vai su www.almaedizioni.it/dieciA1, chiudi gli occhi, rilassati e ascolta in cuffia.

2 Perché ha i testi parlanti

Oltre agli audio dei dialoghi, ogni lezione propone un **TESTO PARLANTE**: una lettura ad alta voce di un testo scritto della lezione.

In un momento successivo al lavoro in classe, lo studente può così tornare su un testo già noto e concentrarsi su intonazione e pronuncia, scoprire ulteriori sfumature di significato, rinforzare la memorizzazione di vocaboli, espressioni o costrutti.

3 Perché presenta la lingua pratica

L'ultima sezione ha un forte **carattere pratico** e permette allo studente di districarsi nelle principali situazioni comunicative previste dal Quadro Comune Europeo di Riferimento per il livello A1. Si chiama infatti **ITALIANO IN PRATICA**.

4 Perché ha i decaloghi

Alla fine di ogni lezione DIECI propone una **lista riassuntiva** con i 10 elementi lessicali, grammaticali o comunicativi più importanti appena presentati. Un modo efficace per fissare le strutture studiate in classe e un utile strumento di consultazione che lo studente può usare per recuperare parole, forme grammaticali o espressioni.

5 Perché ha l'ascolto immersivo©

Come compito finale, lo studente è invitato ad ascoltare (preferibilmente in cuffia) un audio di durata più lunga che ingloba parti di dialoghi proposti nella lezione appena conclusa.
La traccia, accompagnata da una **base musicale**, favorisce una condizione di **"concentrazione rilassata"** e **l'acquisizione profonda** di forme linguistiche, formule comunicative, costrutti analizzati nella lezione.

L'**ASCOLTO IMMERSIVO©**, ideale per lo studio individuale a casa, può essere proposto anche in classe dagli insegnanti interessati a sperimentare nuove tecniche di apprendimento.

6 Perché è flessibile e adattabile alle diverse esigenze

DIECI ha una struttura che facilita il lavoro degli insegnanti, perché li lascia liberi di decidere di volta in volta se seguire in tutto o in parte il percorso proposto nelle lezioni, in base al tempo e ai bisogni specifici degli studenti.

In particolare la sezione **COMUNICAZIONE** raccoglie le attività e i giochi di coppia o di gruppo, il cui **carattere opzionale** permette di scegliere se adottare una modalità di lavoro più o meno dinamica e di decidere se dedicare più o meno tempo all'approfondimento di determinati argomenti della lezione.

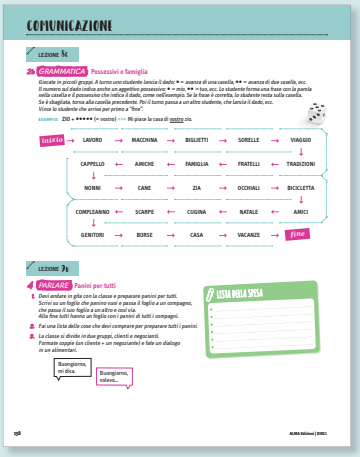

7 Perché ha un videocorso a puntate

DIECI è accompagnato da un **VIDEOCORSO in 10 puntate**.
Si tratta di una vera e propria **sitcom**, con finali "sospesi", personaggi che vengono svelati progressivamente, enigmi da risolvere.
Gli episodi sono disponibili con o senza sottotitoli.

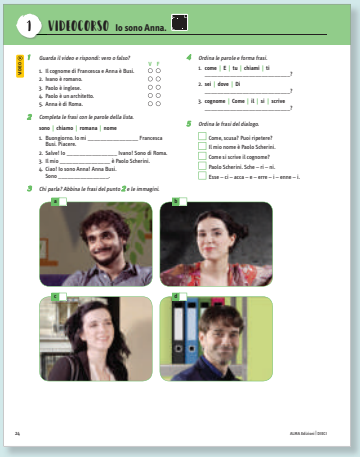

8 Perché ha progetti, liste di cultura e test a punti

Ogni lezione di **DIECI** prevede un **PROGETTO** finale da realizzare in gruppo e una scheda di **CULTURA** che è anche un **vademecum** in 10 punti per scoprire l'Italia, sfatare cliché, evitare malintesi.

Inoltre alla fine di ogni lezione lo studente può verificare le proprie conoscenze con i **TEST** di autovalutazione a punti.

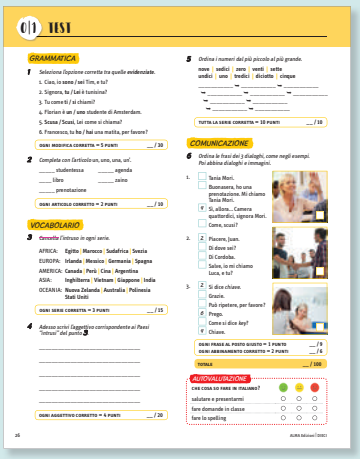

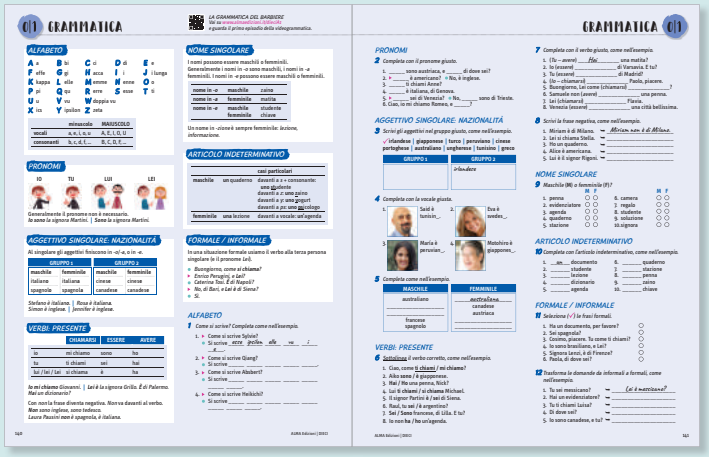

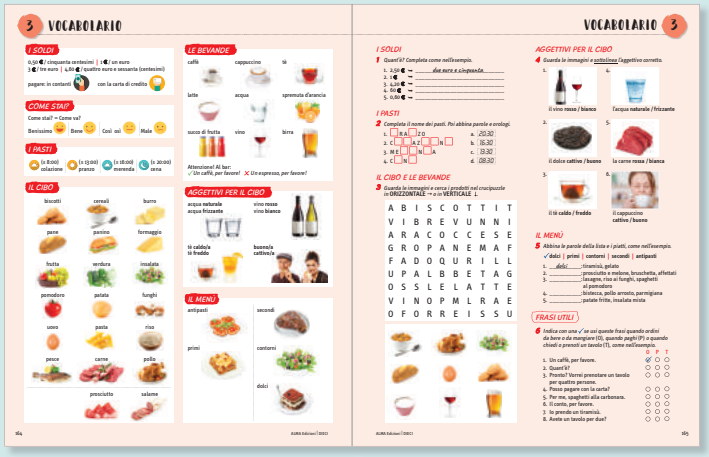

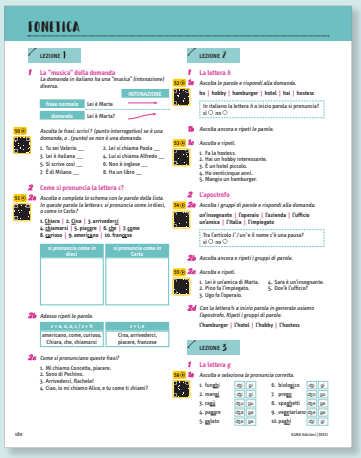

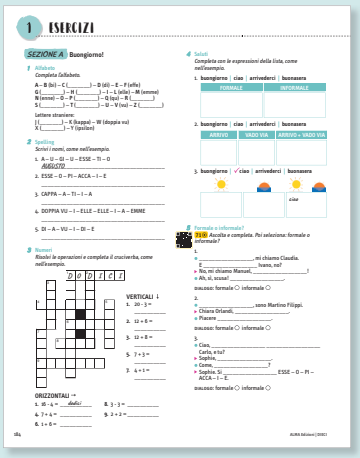

9 Perché ha una grammatica e un vocabolario illustrato con esercizi

Per ogni lezione, **DIECI** propone una doppia pagina di **GRAMMATICA** (e la relativa videogrammatica), con tabelle e spiegazioni a sinistra e esercitazioni a destra. In questo modo, per ogni regola è possibile visualizzare immediatamente i relativi esercizi.

Anche la sezione di **VOCABOLARIO** è organizzata su doppia pagina affiancata: a sinistra è disponibile un vero e proprio **dizionario illustrato**, con le parole della lezione; mentre a destra sono collocati gli esercizi lessicali.

In aggiunta a questi apparati, **DIECI** propone anche una sezione sulla **FONETICA**, con regole ed esercizi.

Infine, è presente anche un **ESERCIZIARIO** generale alla fine del volume, che segue la suddivisione delle lezioni (A, B, C, D) e propone esercizi di fissazione, rinforzo e ampliamento.

10 Perché ha i fumetti di "Vivere e pensare all'italiana"

Collocato all'interno dell'eserciziario finale, **VIVERE E PENSARE ALL'ITALIANA** presenta divertenti episodi a fumetti ambientati in diverse città italiane. Ogni episodio illustra le vicissitudini di un turista straniero, Val, e del suo amico Piero, che lo aiuta a districarsi in situazioni difficili per chi non conosce la cultura del nostro Paese.

E non finisce qui!
Visita il sito www.almaedizioni.it/dieciA1 e scopri tutti i materiali online.

PAROLE UTILI IN CLASSE

STUDENTESSA

STUDENTE

MAPPA

LAVAGNA

INSEGNANTE

LEGGERE

ASCOLTARE

SCRIVERE

PARLARE

ABBINARE

COMPLETARE

SOTTOLINEARE

FOCUS

COME SI DICE?

- Come si dice?
- Si dice libro.